

ODEČTY VODOMĚRŮ NA TEPLOU A STUDENOU VODU

**KAŽDÝ UŽIVATEL BYTU
ZAPÍŠE SPOTŘEBU SÁM
A LÍSTEK NALEPÍ NA DVEŘE**

VZOR

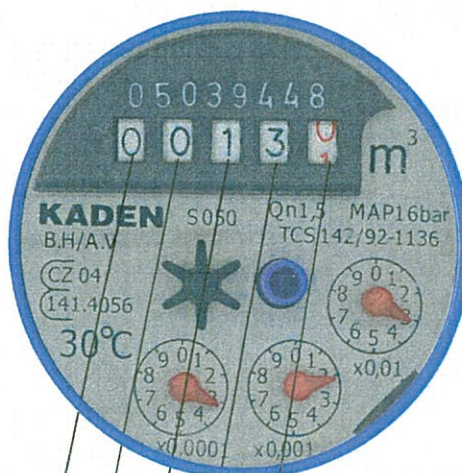
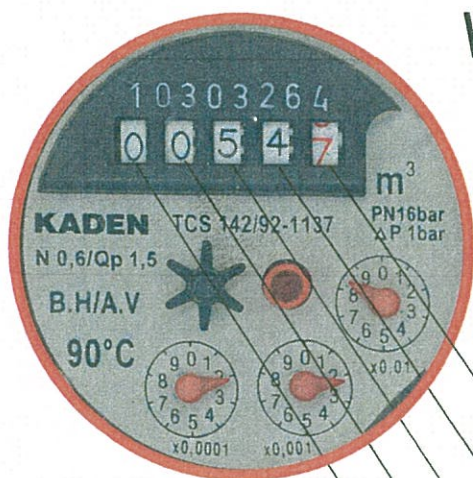

Aby údaje mohly být dále zpracovány, je nutné tyto měřiče odečíst. Použijte k tomu předříska na tomto listu.

Odečty vodoměrů, prosím čitelně vyplňte

| město | ulice | č.popsné | příjmení | č.bytu |
|---------------------|------------------------|-----------------------|----------|--------|
| | ŠAFARÍKOVA | 5 | NOVÁK | 11 |
| | výrobní číslo vodoměru | stav v m ³ | | |
| studená voda | | 0 0 1 3 , 0 | | |
| studená voda | | , , , , | | |
| | výrobní číslo vodoměru | stav v m ³ | | |
| teplá užitková voda | | 0 0 5 4 , 7 | | |
| teplá užitková voda | | , , , , | | |

Telefon: 518 309 070
sbdhodonan@hodonan.cz
HODOŇAN, stavební bytové družstvo,
Na Pískách 3275/3 695 01 Hodonín
IČO 00049018 DIČ 309-00049018

Datum 14. 12. 2020

Podpis Novák

Aby údaje mohly být dále zpracovány, je nutné tyto měřiče odečíst. Použijte k tomu předtisku na tomto listu.

Odečty vodoměrů, prosím čitelně vyplňte

| město | ulice | č.popisné | příjmení | č.bytu |
|-------|-------|-----------|----------|--------|
| | | | | |

| | výrobní číslo vodoměru | stav v m3 |
|--------------|------------------------|--|
| studená voda | | <input type="text"/> <input type="text"/> <input type="text"/> <input type="text"/> , <input type="text"/> |
| studená voda | | <input type="text"/> <input type="text"/> <input type="text"/> <input type="text"/> , <input type="text"/> |

| | výrobní číslo vodoměru | stav v m3 |
|---------------------|------------------------|--|
| teplá užitková voda | | <input type="text"/> <input type="text"/> <input type="text"/> <input type="text"/> , <input type="text"/> |
| teplá užitková voda | | <input type="text"/> <input type="text"/> <input type="text"/> <input type="text"/> , <input type="text"/> |

Telefon: 518 309 070
sbdhodonan@hodonan.cz
HODOŇAN, stavební bytové družstvo,
Na Pískách 3275/3 695 01 Hodonín
IČO 00049018 DIČ 309- 00049018

Datum _____

Podpis _____

Aby údaje mohly být dále zpracovány, je nutné tyto měřiče odečíst. Použijte k tomu předtisku na tomto listu.

Odečty vodoměrů, prosím čitelně vyplňte

| město | ulice | č.popisné | příjmení | č.bytu |
|-------|-------|-----------|----------|--------|
| | | | | |

| | výrobní číslo vodoměru | stav v m3 |
|--------------|------------------------|--|
| studená voda | | <input type="text"/> <input type="text"/> <input type="text"/> <input type="text"/> , <input type="text"/> |
| studená voda | | <input type="text"/> <input type="text"/> <input type="text"/> <input type="text"/> , <input type="text"/> |

| | výrobní číslo vodoměru | stav v m3 |
|---------------------|------------------------|--|
| teplá užitková voda | | <input type="text"/> <input type="text"/> <input type="text"/> <input type="text"/> , <input type="text"/> |
| teplá užitková voda | | <input type="text"/> <input type="text"/> <input type="text"/> <input type="text"/> , <input type="text"/> |

Telefon: 518 309 070
sbdhodonan@hodonan.cz
HODOŇAN, stavební bytové družstvo,
Na Pískách 3275/3 695 01 Hodonín
IČO 00049018 DIČ 309- 00049018

Datum _____

Podpis _____

_____ VYVĚSIT / VYLEPIT _____



stavební bytové družstvo, 695 01 Hodonín, Na Pískách 3275/3
Zapsáno v obchodním rejstříku u Krajského soudu v Brně, odděl. Dr. XXXV, vložka 198

ODEČTY VODOMĚRŮ

NA TEPLOU A STUDENOU VODU

se budou provádět dne _____

**VLASTNÍ SAMODEČET, ZKONTROLOVANÝ
NA 1desetinné místo (červený sloupek).**

**VYLEPIT NA VLASTNÍ VCHODOVÉ DVEŘE OD BYTU.
PAK BUDE TENTO STAV ZAPSÁN DO SESTAVY PRO VYÚČTOVÁNÍ.**

PRACOVNÍK PROVÁDĚJÍCÍ ODEČET

Jméno _____

Telefon _____

ZA ODPOVĚDNÝ PŘÍSTUP
a spolupráci děkujeme

V Hodoníně dne _____